Taxa postală plătită în numerar conform aprobării dir. g-rale p. t. t. nr. 70.346/938.

2 LEI

UNIVERSUL

12 PAGINI

74-1938

Redacția și Administrația : Palatul „UNIVERSUL", str. Brezoianu 23—25. Telefon Centrala : 3.30.10

Redactor responsabil: EUGEN DUMITRESCU

Proprietar: „Universul" S. A.
Adm.-delegat STELIAN POPESCU
Inscris sub No. 167, Trib. Ilfov

Nr. 74. — Anul I BUCUREȘTI. — Miercuri 1 Iunie 1938

ABONAMENTE : 1 an Lei 500, 6 luni Lei 270, 3 luni Lei 150

Viitoarea Divizie Națională A: 1 serie de 12 echipe

Hotărârea F.R.F.A.-ului rămâne neschimbată

N'a fost și nici nu va fi situație mai neclară, mai confuză în footballul românesc ca aceia a campionatului național. Haosul care domnește, nesiguranța grupărilor și mai ales indiferența cu care F.R.F.A. tratează lucrurile, creiază o stare nenorocită și mult dăunătoare soccerului nostru.

...Și în legătură cu viitoarea formulă divizionară circulă fel de fel de zvonuri : ba că se revine la situația din 1936—37 (o serie de 14 echipe), ba că se mențin actualele 2 serii de câte 10 echipe sau că F. R. F. A. rămâne intransigentă și că seria de 12 echipe va forma viitoarea divizie A.

Am încercat să controlăm aceste zvonuri și rezultatul a fost că toate sunt rezultatul unor impresii.

Totuși, un marcant membru al comitetului federal ne-a declarat că F.R.F.A. nu va reveni asupra celor hotărite odată.

Adică, în sezonul 1938-39, Divizia A va cuprinde o serie de 12 echipe, iar Divizia B două grupe de câte 2 serii a 10 echipe.

Oricare ar fi formula, dorința generală este să se pună capăt odată acestei situații de mare nesiguranță.

Și F. R. F. A. are această datorie.

Pâna la Marsilia

călătoria echipei naționale a decurs în bune condițiuni

Astăzi dimineață jucătorii români pleacă la Toulouse, iar mâine vor face antrenament

Marsilia, 30 (prin telefon).

— Astăzi după amiază a sosit în localitate echipa națională de football a României care participă la campionatul mondial.

Oaspeții sunt în drum spre Toulouse unde vor juca la 5 Iunie cu reprezentativa Cubei.

Călătoria până aici a decurs în bune condițiuni, toți jucătorii fiind bine dispuși și neresimțindu-se de lungul voiaj.

Românii sunt găzduiți la hotelul Continental unde vor rămâne până mâine dimineață.

Mâine la orele 9 dim., expediția va pleca la Toulouse unde va sosi după amiază la orele 3.

Imediat după sosirea în Toulouse — românii vor trage la hotelul Tivolier — conducătorii se vor transporta în localitatea St. Ferreol pentru ca la reîntoarcere să decidă unde vor sta jucătorii : la Toulouse sau la Ferreol.

Miercuri dimineață jucătorii români vor face un antrenament pe stadionul unde va avea loc partida cu Cuba.

D. Octav Luchide își va continua călătoria la Paris mâine.

Azi se stabilește telefonic

Venus va juca la 11 și 12 Iunie cu HASK din Zagreb

După cum se știe, se anunțase că Venusul va organiza la București în zilele de 11 și 12 Iunie un turneu internațional pentru care primise oferte de la H. A. S. K. și o echipă italiană.

Dintre acestea două, Venus a preferat pe H. A. S. K. cu care tratativele sunt ca și perfectate. Astăzi Venusiștii vor avea o ultimă convorbire cu Belgradul, care va fi hotărîtoare în privința turneului.

Boxeurii polonezi victorioși

La Varșovia s'a desfășurat Sâmbătă 29 Mai, o reunione amatoare internațională de box amator.

Reprezentativa Poloniei a învins reprezentativa [illegible] niei cu scorul de 8—[illegible]

RIPENSIA

va susține pe arena Venus toate matchurile pentru C. E. C.

Intre grupările Ripensia și Venus a intervenit un acord în baza căruia toate matchurile pe cari timișorenii le vor disputa în cadrul cupei Europei Centrale vor avea loc pe arena negrilor.

Astfel că partida din primul tur al C. E. C. dintre Ripensia și Ujpest se va disputa la 3 Iulie pe arena din Splai.

Bărbulescu, Baratky, Rășinaru și Bodola

cari au plecat eri cu avionul, în Franța, vor fi azi la Toulouse

Cei patru jucători selecționați pentru echipa națională care ne va reprezenta în Franța — Baratky, Bodola Rășinaru și Bărbulescu — au părăsit eri dimineață Capitala cu avionul îndreptându-se spre Paris.

Echipierii noștri au sosit în capitala Franței eri la orele 17 unde au petrecut și noaptea.

Azi dimineață cu trenul au pornit din nou spre Toulouse unde vor ajunge la ora 13.

O fază clasică a foot-ball-ului englez

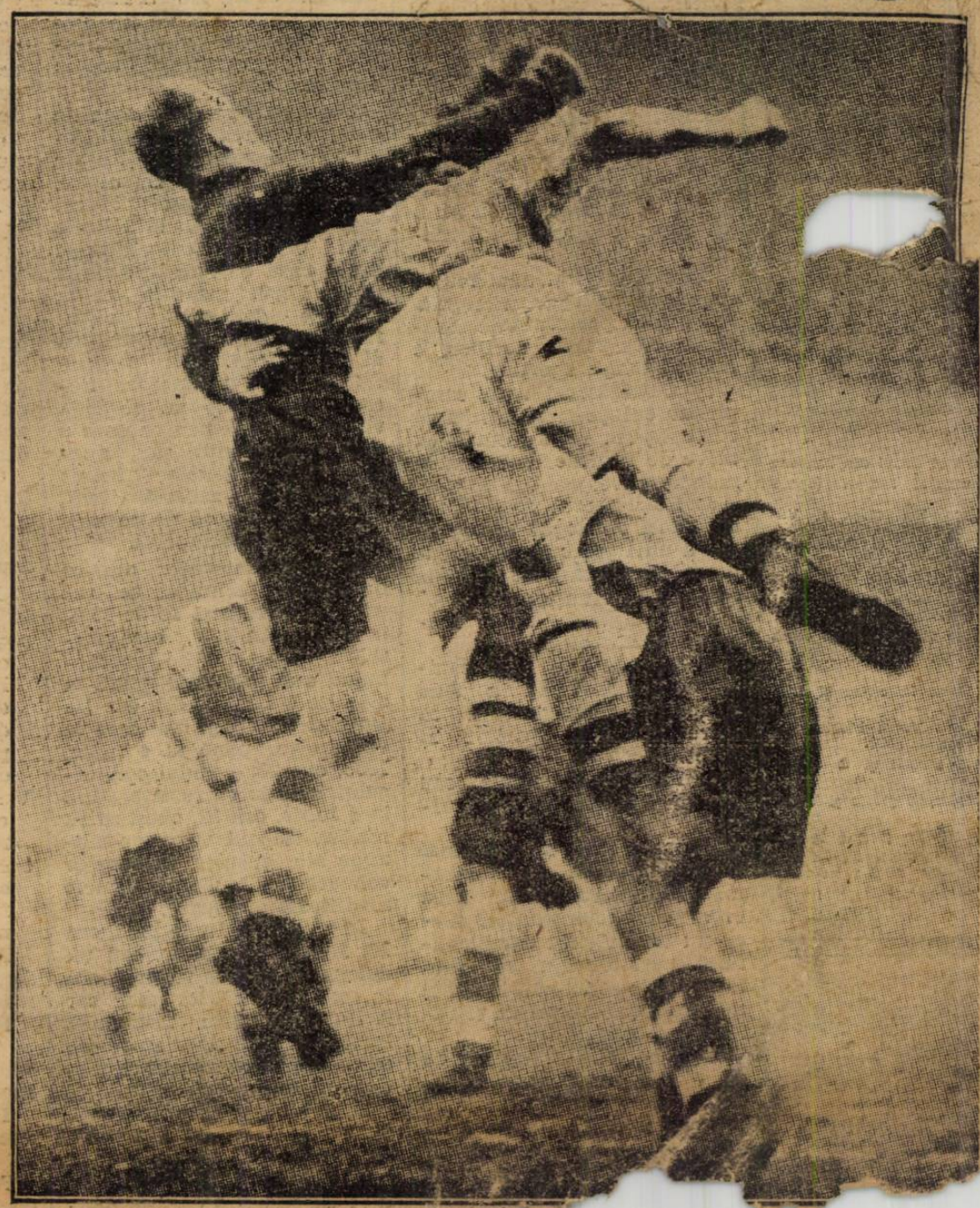

Ted Drake, (Arsenal) încearcă să lovească [illegible]
Preton North [illegible]